

## PREFEITURA MUNICIPAL DE CAMPO LARGO

Ofício nº 234/2019

Campo Largo, 08 de Abril de 2019

Senhor Presidente,

Pelo presente, em resposta ao ofício nº 288/2019 dessa Egrégia Casa de Leis, requerimento nº 751/2019, encaminha-se resposta da Secretaria M. de Urbanismo acostado nas fls.05/07.

Esperando ter dado atendimento a contento quanto às informações solicitadas, aproveitamos a oportunidade para reiterar protestos de consideração e apreço.

Atenciosamente;

**Marcelo Puppi**

**Prefeito Municipal**

**Excelentíssimo Senhor  
Márcio A. Beraldo  
Presidente da Câmara Municipal  
Campo Largo – Pr**



058

**PREFEITURA MUNICIPAL DE CAMPO LARGO**  
**SECRETARIA DE DESENVOLVIMENTO URBANO E MEIO AMBIENTE**

**Requerente:** Câmara Municipal de Campo Largo

**Processo nº:** 11120/2019

**Informação**

Trata-se de um processo administrativo no qual solicita-se a instalação de uma lixeira comunitária na região do Taquaral deste município.

Informamos que já existe uma lixeira comunitária na região onde foi solicitada a instalação da mesma. Segue o mapa e foto em anexo.

Informamos que a coleta na região é feita semanalmente pela empresa coletora do município.

Era o que tínhamos a informar.

Campo Largo, 05 de Abril de 2019.



**Anderson Luiz Soek**

Chefe de Divisão de Limpeza Pública

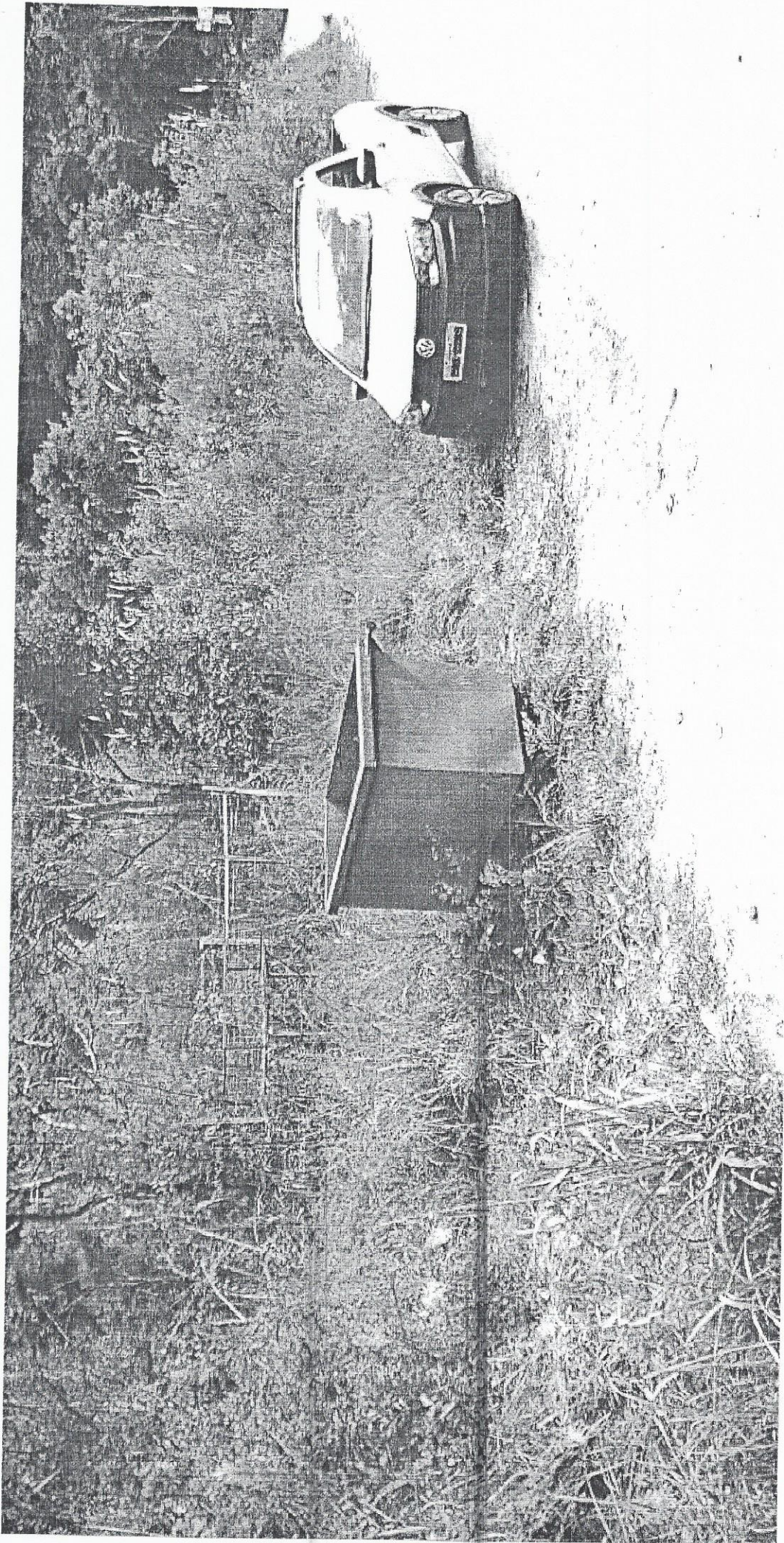

064

Processo 11120/19

Legenda

- Dom Rodrigo
- 📍 Estrada da

Estrada da Faxina (Taquaral)

Estrada da Jazida

Lixeira Comunitária

Google Earth

© 2018 Google  
Imagem © 2019 CNES / Airbus



600 m