



PREFEITURA MUNICIPAL DE CAMPO LARGO

Ofício nº 770/2020

Campo Largo, 21 de setembro de 2020.

Senhor Presidente,

Pelo presente, em resposta ao ofício nº 743/2020, e requerimento nº 1713/20, protocolado sob o nº 23563/20 dessa Egrégia Casa de Leis, de autoria do ilustre Vereador Marcio Beraldo, encaminha-se cópia da resposta da Cocel.

Esperando ter dado atendimento a contento quanto às informações solicitadas, aproveitamos a oportunidade para reiterar protestos de consideração e apreço.

Atenciosamente;

Marcelo Puppi
Prefeito

Ilmo. Senhor
Márcio A. Beraldo
Presidente da Câmara Municipal
Campo Largo – Pr

Campo Largo, 15 de setembro de 2020.

Ofício nº 331/2020 – COCEL**Assunto: Ofício 450/2020 (Iluminação Pública na Rua das Margaridas)**

Ilma. Sra. Alzira Cequinel

A Companhia Campolarguense de Energia - COCEL, por seu representante legal que esta subscreve, vem pelo presente, prestar esclarecimentos referentes ao Ofício nº 450/2020, considerando pedido de verificação de viabilidade de atendimento à solicitação do vereador Márcio Ângelo Beraldo (Requerimento 1713/20), que solicita melhorias na iluminação pública na Rua das Margaridas, 112 – Loteamento Miranda, neste município.

Informamos que as equipes da Companhia confirmaram que há viabilidade técnica para atendimento à solicitação de melhoria na iluminação pública no local indicado, havendo necessidade de realização de obra que consiste em ampliação da rede de distribuição de energia (instalação de poste e luminária). Foi definido o projeto para esta ampliação e o orçamento para execução da obra é de **R\$ 1.648,01** (um mil e seiscentos e quarenta e oito reais e um centavo), conforme levantamento registrado com o processo **63406/2020** – orçamento válido por 30 dias.

Encaminhamos cópia do detalhamento de custos desta obra para a Secretaria Municipal de Viação e Obras, que deve manifestar parecer sobre a continuidade do projeto e disponibilização de recursos.

Permanecemos à disposição caso necessite de esclarecimentos adicionais.

Cordialmente,



José Arlindo Lemos Chemin
Diretor Presidente – COCEL

A Ilma. Senhora

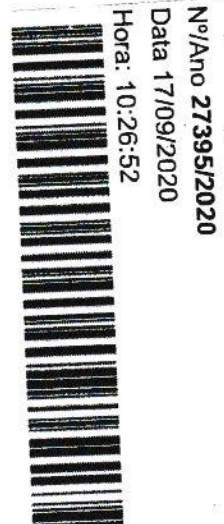
Alzira Cequinel**Secretaria Municipal de Governo - Prefeitura Municipal de Campo Largo**
Av. Padre Natal Pigato, 925 – Vila Elisabeth - Campo Largo – PR



Memorial descritivo Obra 63406/20

Esta Obra consiste em instalar 1 postes D/200 – 11 metros , e 1 luminárias vapor de sódio 100 Watts, na Rua das margaridas, Loteamento Miranda.

Patrimônio da Prefeitura de Campo Largo para cadastro no SIM-AM 1 Luminária de 100 watts Vapor de sódio.

Valor do Bem R\$ = 324,63.

O restante do Valor é participação financeira da Prefeitura Municipal de Campo Largo e o patrimônio pertence a COCEL.

O prazo para execução da Obra é o primeiro dia útil após o pagamento por parte da Prefeitura (A Secretaria responsável deve oficiar a COCEL quanto a liberação do dinheiro via empenho) e o prazo de conclusão se dará 60 dias após o início da obra.

Numero do Contrato de iluminação : 06/2020 com dispensa de licitação 11/2019.

Valor da Obra a ser empenhada : R\$ 1.648,01(Um mil seiscentos e quarenta e oito reais e um centavo).

Unidade de medida : peça

Quantidade : 1 Luminária de 100 watts Vapor de sódio.

Coordenadas Geográficas em UTM da Obra : Longitude 644648.79 m E
Latitude 7183918.93 m S

01K

PLANILHA DE ORÇAMENTO					
MÃO DE OBRA				VALOR MÃO DE OBRA PRÓPRIA	valor R\$
codigo		qtde	qtde_hh	total_hh	
805	AMARRAÇÃO DE CABOS DE ALTA OU BAIXA TENSÃO	7,00	0,27	1,89	41,99
762	ARMAÇÃO SECUNDARIA COM MAIS DE 1 ESTRIBO	1,00	0,63	0,63	
835	BRAÇO IP ATE 2 METROS PARA LUMINARIA	1,00	1,28	1,28	
716	CAVA EM TERRA OU ARE. CAIUA P/ POSTE ATE 12 M	1,00	2,19	2,19	
752	CRUZETA SIMPLES SEM ISOLADORES	1,00	0,84	0,84	
812	INST. CONJUNTO DE SEGURANÇA (ANTIQUEDA)	1,00	0,43	0,43	
743	LEVANTAMENTO DE POSTE ATE 12 METROS 1000 DAN	1,00	6,48	6,48	
810	LIGACAO CABOS EM REDES DE ALTA OU BAIXA TENSÃO	2,00	0,31	0,62	
838	LUMINARIA EXCETO BRAÇO P/ IP PUBLICA	1,00	1,55	1,55	
842	REATOR P/ LAMPADA VMC VSA E VMC	1,00	0,35	0,35	
845	RELE FOTOELETRICO INTERCAMBIAVEL	1,00	0,20	0,20	
TOTAL				18,46	R\$ 691,16
				2,24	R\$ 94,06
FRETE				VALOR UNITARIO	valor R\$
codigo	MATERIAL APLICADO	qtde			
13025	ARMAÇÃO 4X4 SECUNDARIA EM AÇO ZINCADO 3/16 COM 4 ESTRIBOS	1,00		R\$26,62	R\$ 26,62
3047	CRUZETA DE CONCRETO ARMADO 250DAN 2 METROS	1,00		R\$41,25	R\$ 41,25
13045	ARRUELA QUADRADA EM AÇO ZINCADO 50X50 18MM	7,00		R\$0,51	R\$ 3,57
4025	BRAÇO BR 1 1 METRO DE COMPRIMENTO P/ ILUMINAÇÃO	1,00		R\$17,39	R\$ 17,39
1120	CABO DE COBRE ISOLADO RIGIDO 750 V, 2,5 mm	4,00		R\$0,93	R\$ 3,72
9056	ISOLADOR PILAR PORCELANA/POLIMERICO MONOCORPO 13,8KV	3,00		R\$52,80	R\$ 158,40
1270	LAÇO DE ROLDANA 2/0 CA/CAA PRE FORMADO CABO AL.	4,00		R\$1,97	R\$ 7,88
1300	LAÇO DE TOPO 04 CAA PRE FORMADO PARA CABO DE AL	3,00		R\$4,32	R\$ 12,96
3155	MÃO FRANCESA PLANA EM AÇO ZINCADO 619 MM	2,00		R\$4,89	R\$ 9,78
13245	PARAFUSO 12 POL. 300 MM	2,00		R\$3,68	R\$ 7,36
13460	PARAFUSO 5 POL. 125 MM	2,00		R\$2,33	R\$ 4,66
13325	GRAMPO PARALELO EM ALUMÍNIO ALTA CONDUT. ELÉTRICA	2,00		R\$4,22	R\$ 8,44
9030	ISOLADOR UM LEITO EM PORCELANA 76 X 80 mm	4,00		R\$1,87	R\$ 7,48
13465	PARAFUSO 7 POL. 175 MM	1,00		R\$2,95	R\$ 2,95
4076	LAMPADA 100 W BASE E 40 TUBULAR VAPOR DE SODIO	1,00		R\$15,79	R\$ 15,79
4117	LUMINARIA E27 FECHADA EM AL. ESTAMPARADA COM REFLETOR POLI.	1,00		R\$71,39	R\$ 71,39
13470	PARAFUSO 9 POL 225MM	1,00		R\$3,26	R\$ 3,26
13288	PINO AUTO TRAVANTE PARA ISOLADOR PILAR 140 MM	3,00		R\$4,57	R\$ 13,71
3175	POSTE D/200 11,00 METROS DE CONCRTEO ARMADO SEÇÃO DUPLO T	1,00		R\$368,05	R\$ 368,05
4131	REATOR 100 W VAPOR DE SODIO EXTERNO COM BASE PARA RELE	1,00		R\$61,74	R\$ 61,74
4185	RELE FOTOELETRICO INTERCAMBIAVEL	1,00		R\$16,39	R\$ 16,39
TOTAL					R\$ 862,79
TOTAL GERAL MÃO DE OBRA + MATERIAL APLICADO+FRETE					R\$ 1.648,01

Mapa GOOGLE local da Obra

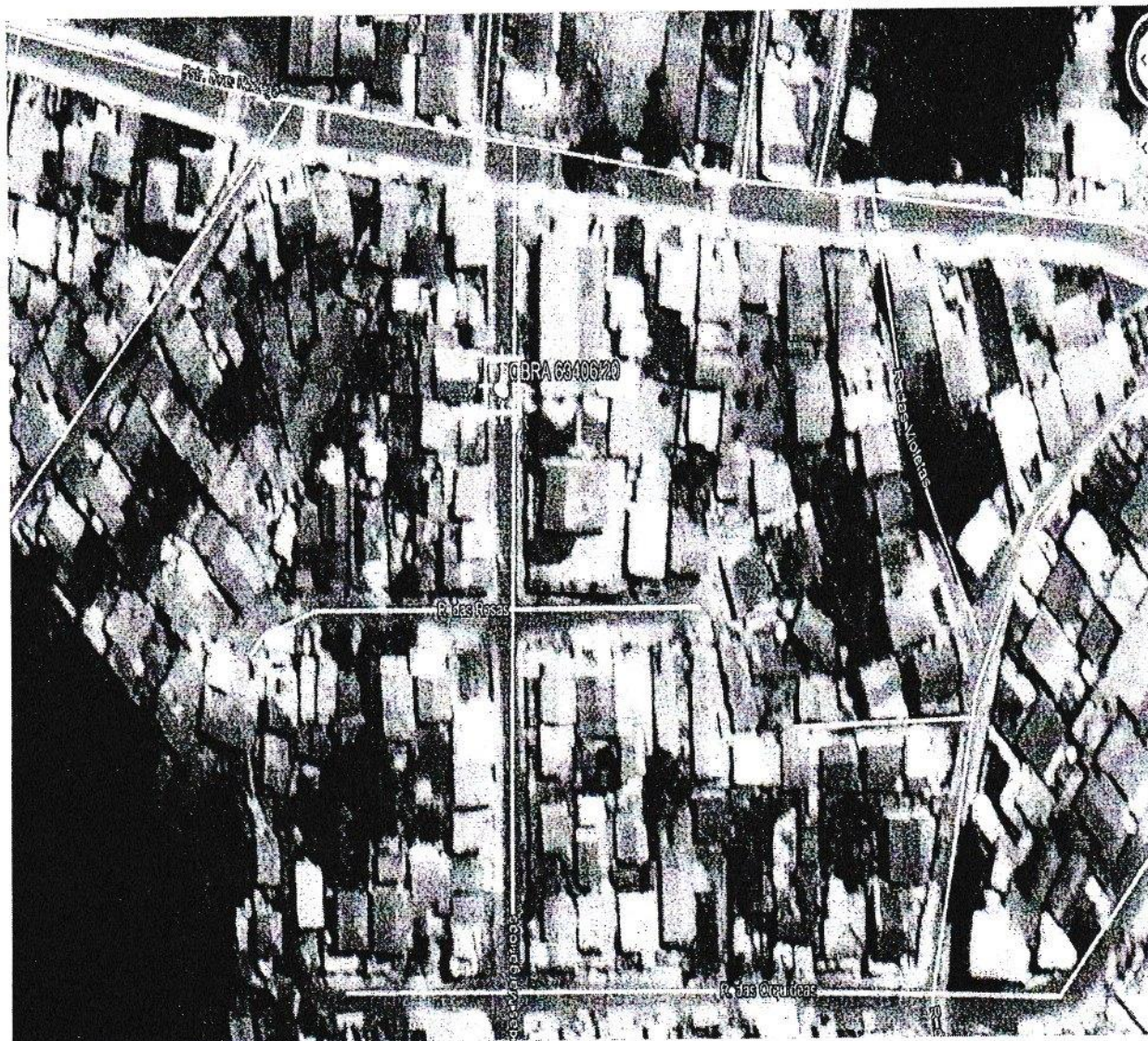



Anotação de Responsabilidade Técnica - ART
Lei nº 6.496, de 7 de dezembro de 1977

CREA-PR

Conselho Regional de Engenharia e Agronomia do Paraná

ART de Obra ou Serviço
1720200710498

1. Responsável Técnico

FRANKLIN LOPES KLOCK

Título profissional:

ENGENHEIRO ELETRICISTA

Empresa Contratada: **COMPANHIA CAMPOLARGUENSE DE ENERGIA - COCEL**

RNP: 1710216603

Carteira: PR-121113/D

Registro: 3289

2. Dados do Contrato

Contratante: **MUNICÍPIO DE CAMPO LARGO**

AV PADRE NATAL PIGATTO, 925

VILA BANCARIA - CAMPO LARGO/PR 83601-630

Contrato: 13/2020

Celebrado em: 02/01/2020

Valor: R\$ 6.300.000,00

Tipo de contratante: Pessoa Jurídica (Direito Privado) brasileira

CNPJ: 76.105.618/0001-88

3. Dados da Obra/Serviço

R RUI BARBOSA, 520

CENTRO - CAMPO LARGO/PR 83601-140

Data de Início: 02/01/2020

Previsão de término: 01/01/2021

Finalidade: Outro

4. Atividade Técnica

Elaboração

[Elaboração de orçamento, Especificação, Projeto de instalações] de sistemas de iluminação

Execução

[Execução de instalação, Execução de manutenção, Execução de montagem, Execução de reparo, Inspeção, Instalação de equipamento] de sistemas de iluminação

Gestão

[Gestão] de sistemas de iluminação

Quantidade Unidade

1,00 UNID

Quantidade Unidade

1,00 UNID

Quantidade Unidade

1,00 UNID

Após a conclusão das atividades técnicas o profissional deverá proceder a baixa desta ART

7. Assinaturas

Declaro serem verdadeiras as informações acima

Campo Largo, 12 de fevereiro de 2020
Local data
F. L. Klock
FRANKLIN LOPES KLOCK - CPF: 047.422.689-11

8. Informações

- A ART é válida somente quando quitada, conforme informações no rodapé deste formulário ou conferência no site www.crea-pr.org.br.

- A autenticidade deste documento pode ser verificada no site www.crea-pr.org.br ou www.confea.org.br

- A guarda da via assinada da ART será de responsabilidade do profissional e do contratante com o objetivo de documentar o vínculo contratual.

Acesso nosso site www.crea-pr.org.br

Central de atendimento: 0800 041 0067



CREA-PR
Conselho Regional de Engenharia e Agronomia do Paraná

MUNICÍPIO DE CAMPO LARGO - CNPJ: 76.105.618/0001-88

Valor da ART: R\$ 233,94

Registrada em: 13/02/2020

Valor Pago: R\$ 233,94

Nosso número: 2410101720200710498



CREA-PR
Conselho Regional de Engenharia e Agronomia do Paraná



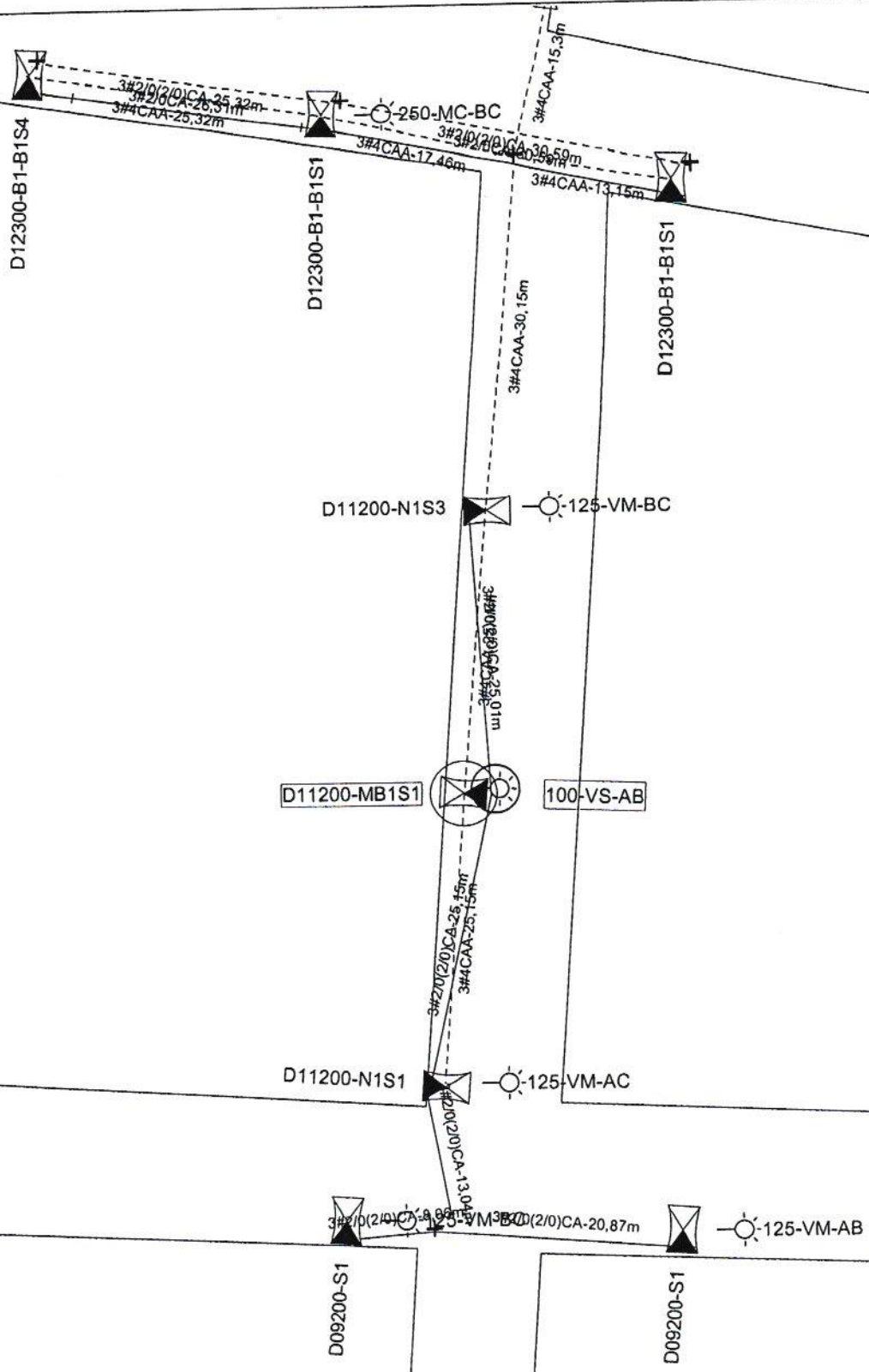

COMPANHIA CAMPOLARGUENSE DE ENERGIA - COCEL		APLICAÇÃO: MELHORIA DE REDE URBANA	
DESENHO: DUDA	Escala: 500 PROJ.: 63406/20	LOCAL: LOTEAMENTO MIRANDA	
ENERGIZAÇÃO:		Data: 15/09/2020	
CONFERE:		PRANCHA: ÚNICA	