



PREFEITURA MUNICIPAL DE CAMPO LARGO

Ofício nº 1059/2021

Campo Largo, 14 de junho de 2021

Senhor Presidente,

Pelo presente, em resposta ao ofício nº ⁶⁷⁷720/2021 e requerimento nº 1166/2021, de autoria do ilustre Vereador Alexandre Guimarães, encaminha-se cópia da resposta da Secretaria Municipal de Desenvolvimento Urbano e Meio Ambiente, acostado através do processo nº 17193/21 às fls. 05/06.

Esperando ter dado atendimento a contento quanto às informações solicitadas, aproveitamos a oportunidade para reiterar protestos de consideração e apreço.

Atenciosamente,



Maurício Rivabem
Prefeito Municipal

Excelentíssimo Senhor

Pedro Barausse

Presidente da Câmara de Vereadores

Campo Largo – Pr



PREFEITURA MUNICIPAL DE CAMPO LARGO
SECRETARIA MUNICIPAL DE DESENVOLVIMENTO URBANO E MEIO AMBIENTE
DIVISÃO DE SERVIÇOS URBANOS

Requerente: Câmara Municipal de Campo Largo – Vereador Alexandre Guimarães.

Processo nº: 17193/2021

Fl. 05

Trata-se de um processo administrativo solicitando a instalação de lixeira comunitária na Estrada Dom Rodrigo, nas proximidades do número 3217, Bairro Itaqui.

Em vistoria *in loco*, na data de 08 de junho de 2021, foi verificado que existe uma lixeira de madeira, em estado precário. (conforme foto).

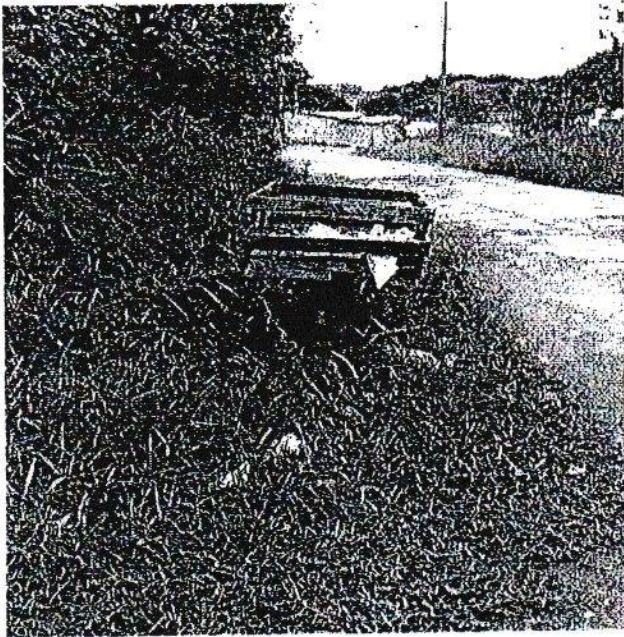

Lixeira atual (fonte autora 2021)

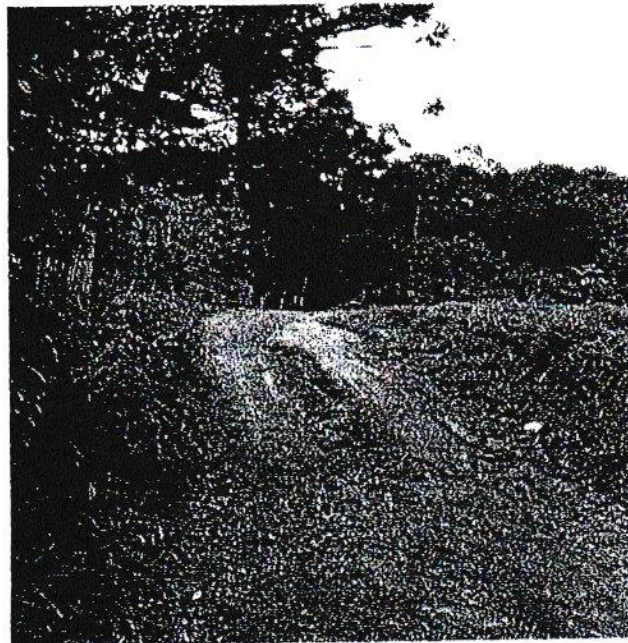

Entrada dos moradores – via secundária (fonte autora 2021)

Em resposta à solicitação e visando atender as necessidades dos moradores, informamos que será disponibilizada e instalada uma nova lixeira, no mesmo local, visto que o caminhão da coleta atende apenas a via principal.

