



COMPROVANTE DE ABERTURA

Processo: Nº 8171/2022 Cód. Verificador: 7A0DK14X

Requerente: 163120 - CAMARA MUNICIPAL DE CAMPO LARGO
CPF/CNPJ: 01.653.199/0001-10
Endereço: RUA SUBESTACAO DE ENOLOGIA **CEP:** 83.601-450
Cidade: Campo Largo **Estado:** PR
Bairro: VILA BANCARIA
Fone Res.: (41) 3392-1717 **Fone Cel.:** (41) 98445-0859
E-mail: legislativo2@cmcampolargo.pr.gov.br
Assunto: SECRETARIA MUNICIPAL DE GOVERNO
Subassunto: GOVERNO - PROTOCOLOS CÂMARA (FLUXO)
Data de Abertura: 24/02/2022 10:16
Previsão: 11/03/2022
1º Movimento:

Observação

OFÍCIO Nº 96/2022 ENCAMINHANDO O REQUERIMENTO Nº 280/22 DE AUTORIA DO VEREADOR ANDRÉ TREVISAN GABARDO

- Para consulta de processos de "Protocolo" pela internet, acesse: campolargo.atende.net.
- Localize, no portal de serviços, a opção "Cidadão" e na busca serviços "Protocolo".
- Para realização de consultas, tenha em mãos o número e o ano de seu processo, bem como o código verificador, constantes no cabeçalho deste comprovante.
- Seu processo está aberto. Alertamos que o não envio dos documentos necessários suspenderá o trâmite do seu processo até a devida regulação.

CAMARA MUNICIPAL DE CAMPO LARGO



CÂMARA MUNICIPAL DE CAMPO LARGO
ESTADO DO PARANÁ

Ofício nº 96/2022

Campo Largo, 22 de Fevereiro de 2022.

Excelentíssimo Senhor Prefeito Municipal,

Cumpro o dever de encaminhar a Vossa Excelência, fotocópia do requerimento nº 280/22 de autoria do Vereador André Trevisan Gabardo, aprovado por unanimidade de votos por esta Casa Legislativa, na sessão ordinária de 21 de fevereiro do corrente, solicitando ao DER nivelamento asfáltico do acostamento em relação a pista da PR 510.

Sem mais, renovo os meus protestos de elevada estima e distinto apreço.

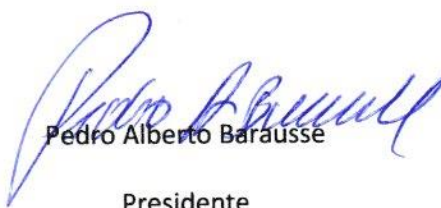
Pedro Alberto Barausse
Presidente

EXMO. SR.

Maurício Rivabem

Prefeitura Municipal de Campo Largo



CÂMARA MUNICIPAL DE CAMPO LARGO
ESTADO DO PARANÁ

APROVADO

Sala das Sessões 21/ fevereiro/ 22
Pedro B. Baum
Presidente

Exmo. Sr. Presidente da Câmara Municipal de Campo Largo.

Requerimento nº 004/2022

André Trevisan Gabardo, Vereador que este subscreve, no exercício de suas atribuições regimentais, vem com o devido acatamento perante Vossa Excelência, solicitar que após ouvido o plenário e se aprovado, seja encaminhado PEDIDO DE PROVIDÊNCIAS ao Poder Executivo deste Município, solicitando que o DER (Departamento de Estradas e Rodagem) seja oficiado para realizar o nivelamento asfáltico do acostamento em relação a pista da PR-510 (Estrada da Balsa Nova), no trecho destacado em anexo.

Essa solicitação advém da dificuldade para a parada do ônibus no ponto, tendo em vista que há um desnível entre a rodovia e o acostamento. Diante disso, o ônibus precisa parar no meio da PR o que causa um grande risco aos usuários e causa transtornos no tráfego ao longo da via. Por isso requer-se o nivelamento asfáltico.

Nestes Termos,
Pede deferimento.

Campo Largo, 09 de fevereiro de 2022.

André Trevisan Gabardo
André Trevisan Gabardo
Vereador



CÂMARA MUNICIPAL DE CAMPO LARGO ESTADO DO PARANÁ

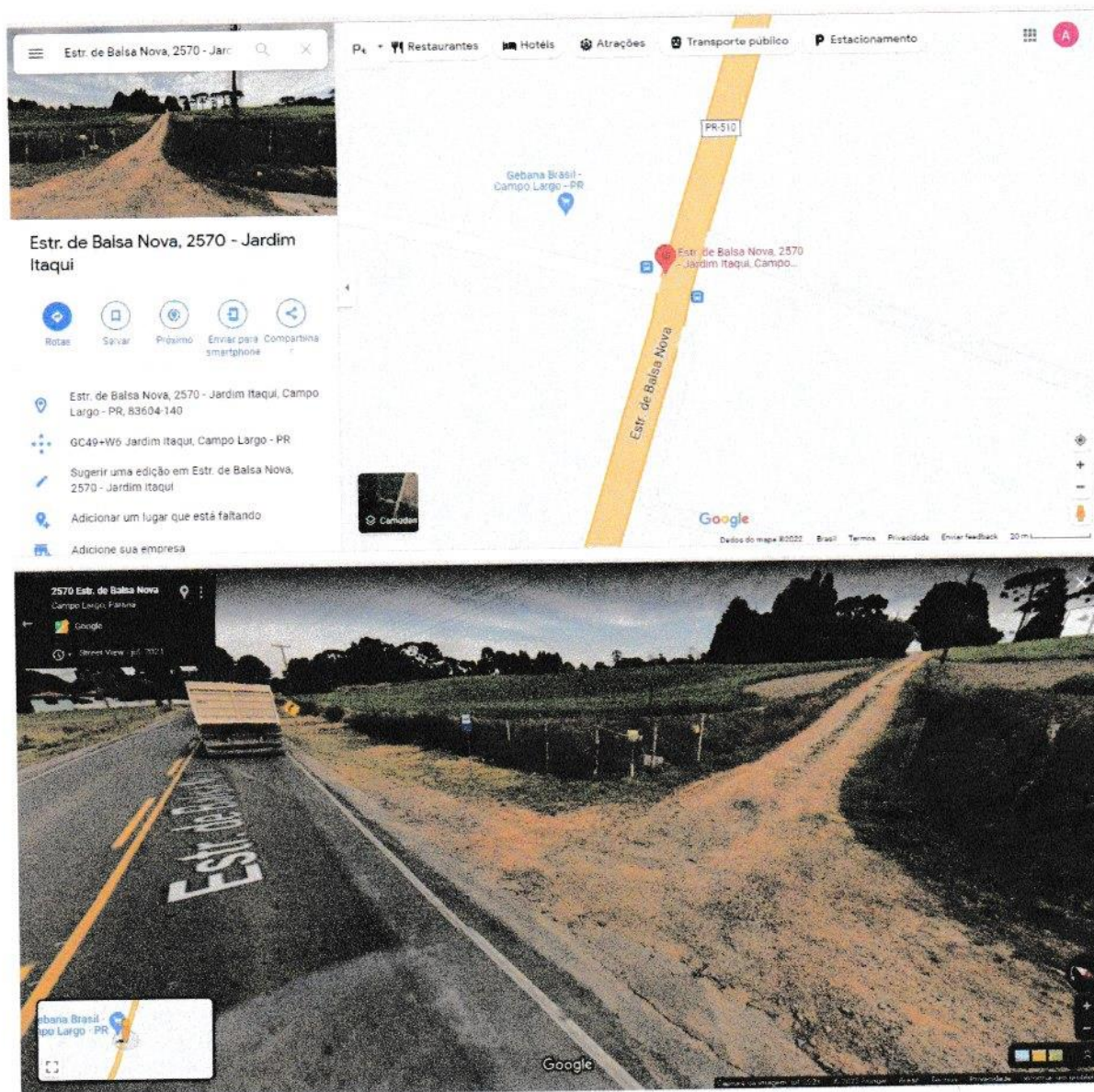

RUA SUBESTAÇÃO DE ENOLOGIA, 2008 – CEP 83601-450 – CAMPO LARGO – PARANÁ
FONE: (41) 3392-1717

E-mail: cmcampolargo@cmcampolargo.pr.gov.br
Home page: www.campolargo.pr.leg.br



ESTADO DO PARANÁ



Folha 1

Órgão Cadastro:	CIDADAO		Protocolo:
Em:	27/09/2022 11:09		19.529.614-6
CNPJ Interessado	76.105.618/0001-88		
Interessado 1:	PREFEITURA MUNICIPAL DE CAMPO LARGO		
Interessado 2:	-		
Assunto:	INFRAESTRUTURA E LOGISTICA	Cidade:	CAMPO LARGO / PR
Palavras-chave:	CIDADAO		
Nº/Ano	-		
Detalhamento:	SOLICITAÇÃO		
Código TTD:	-		
Para informações acesse: https://www.eprotocolo.pr.gov.br/spiweb/consultarProtocolo			



Assunto: INFRAESTRUTURA E LOGISTICA

Protocolo: 19.529.614-6

Interessado: PREFEITURA MUNICIPAL DE CAMPO LARGO

Solicitação

Solicitação de nivelamento asfáltico do acostamento em relação a pista da PR 150.



CÂMARA MUNICIPAL DE CAMPO LARGO
ESTADO DO PARANÁ



Ofício nº 96/2022

Campo Largo, 22 de Fevereiro de 2022.

Excelentíssimo Senhor Prefeito Municipal,

Cumpro o dever de encaminhar a Vossa Excelência, fotocópia do requerimento nº 280/22 de autoria do Vereador André Trevisan Gabardo, aprovado por unanimidade de votos por esta Casa Legislativa, na sessão ordinária de 21 de fevereiro do corrente, solicitando ao DER nivelamento asfáltico do acostamento em relação a pista da PR 510.

Sem mais, renovo os meus protestos de elevada estima e distinto apreço.

Pedro Alberto Barausse
Presidente

EXMO. SR.

Maurício Rivabem

Prefeitura Municipal de Campo Largo

RUA SUBESTAÇÃO DE ENOLOGIA, 2008 – CEP 83601-450 – CAMPO LARGO – PARANÁ
FONE/FAX: (41) 3392-1717

E-mail: **cmcampolargo@cmcampolargo.pr.gov.br**

Home page: **www.campolargo.pr.leg.br**



CÂMARA MUNICIPAL DE CAMPO LARGO
ESTADO DO PARANÁ

APROVADO

Sala das Sessões 21/ fevereiro/ 22
Pedro B. Beccarel
Presidente

Exmo. Sr. Presidente da Câmara Municipal de Campo Largo.

Requerimento nº 004/2022

André Trevisan Gabardo, Vereador que este subscreve, no exercício de suas atribuições regimentais, vem com o devido acatamento perante Vossa Excelência, solicitar que após ouvido o plenário e se aprovado, seja encaminhado PEDIDO DE PROVIDÊNCIAS ao Poder Executivo deste Município, solicitando que o DER (Departamento de Estradas e Rodagem) seja oficiado para realizar o nivelamento asfáltico do acostamento em relação a pista da PR-510 (Estrada da Balsa Nova), no trecho destacado em anexo.

Essa solicitação advém da dificuldade para a parada do ônibus no ponto, tendo em vista que há um desnível entre a rodovia e o acostamento. Diante disso, o ônibus precisa parar no meio da PR o que causa um grande risco aos usuários e causa transtornos no tráfego ao longo da via. Por isso requer-se o nivelamento asfáltico.

Nestes Termos,
Pede deferimento.

Campo Largo, 09 de fevereiro de 2022.

André Trevisan Gabardo
André Trevisan Gabardo
Vereador

RUA SUBESTAÇÃO DE ENOLOGIA, 2008 – CEP 83601-450 – CAMPO LARGO – PARANÁ
FONE: (41) 3392-1717

E-mail: cmcampolargo@cmcampolargo.pr.gov.br
Home page: www.campolargo.pr.leg.br

280/22
11/02/2022
[Signature]

1



CÂMARA MUNICIPAL DE CAMPO LARGO
ESTADO DO PARANÁ

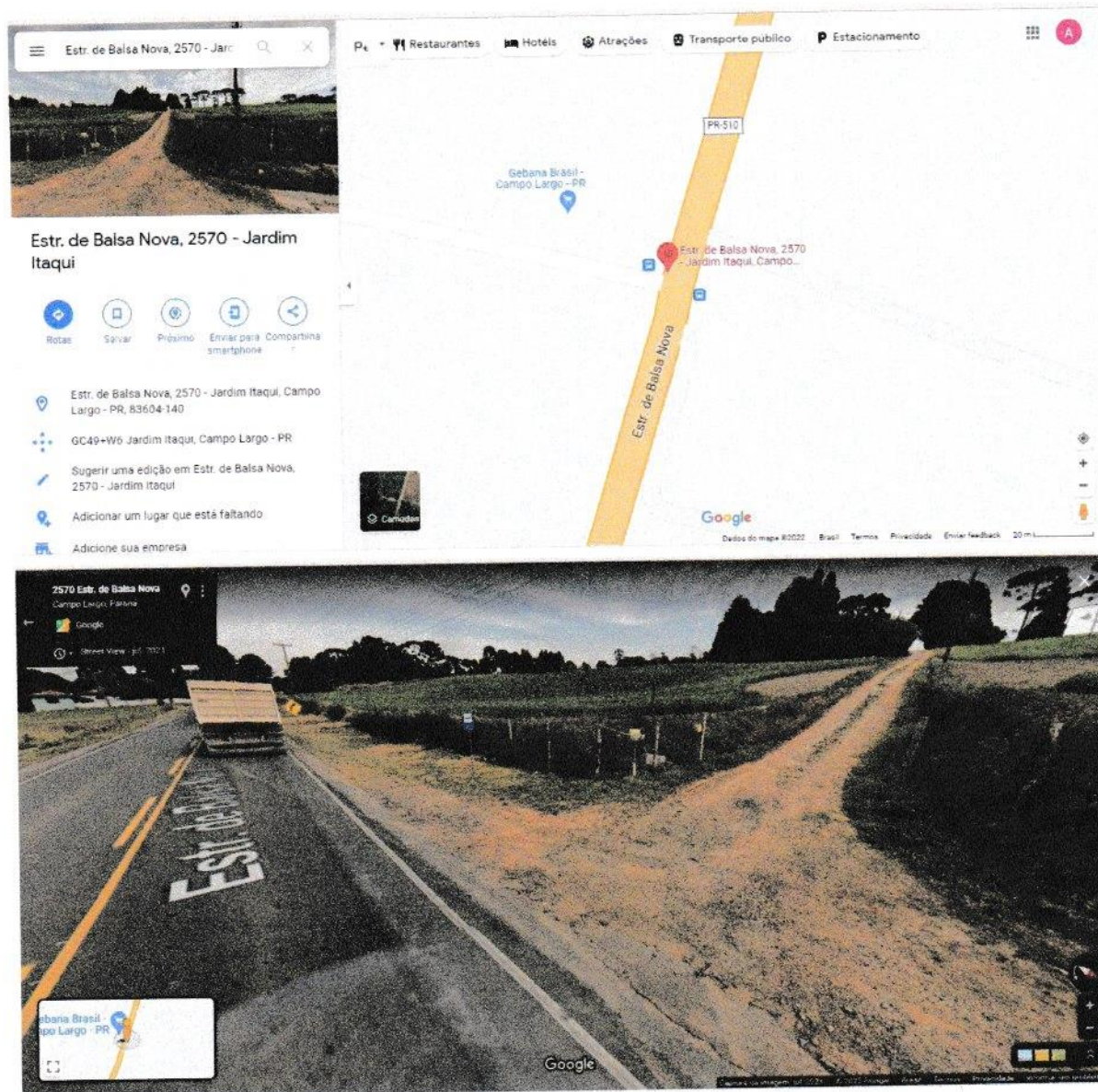

RUA SUBESTAÇÃO DE ENOLOGIA, 2008 – CEP 83601-450 – CAMPO LARGO – PARANÁ
FONE: (41) 3392-1717

E-mail: cmccampolargo@cmccampolargo.pr.gov.br

Home page: www.campolargo.pr.leg.br



PREFEITURA MUNICIPAL DE CAMPO LARGO

Campo Largo, 27 de setembro de 2022

Senhor Presidente,

Pelo presente, em resposta ao ofício nº 96/2021 e requerimento nº 280/2021, de autoria do ilustre Vereador André Gabardo, encaminha-se comprovante do E PROTOCOLO, assim que a resposta retornar encaminharemos a mesma..

Esperando ter dado atendimento a contento quanto às informações solicitadas, aproveitamos a oportunidade para reiterar protestos de consideração e apreço.

Atenciosamente,

Maurício Rivabem

Prefeito Municipal

Excelentíssimo Senhor

Pedro Barausse

Presidente da Câmara de Vereadores

Campo Largo – Pr