



CAMARA MUNICIPAL DE CAMPO LARGO

ESTADO DO PARANÁ

APROVADO

Requerimento Gabinete Betinho Nº 063/2017.

Sala das Sessões 07/ agosto / 2017

Presidente

Exmo. Senhor Bento Antonio Vidal, Presidente da Câmara Municipal de Campo Largo Pr.

Airton Roberto Vaz Da Silva, vereador que este subscreve, no exercício de suas atribuições regimentais, vem com devido acatamento, perante Vossa Excelência, solicitar após ser ouvido e aprovado pelo plenário desta Casa de leis, seja encaminhado ao Poder Executivo do Município de Campo Largo PR, à Secretaria Competente, PARA QUE SEJA ENCAMINHADO OFÍCIO AO DEPARTAMENTO DE TRÂNSITO (DPTRAN) PARA QUE SEJAM INSTALADAS PLACAS DE IDENTIFICAÇÃO COM DESCRIÇÃO DE CEP NA RUA SANTA MARIANA, TRECHO QUE SE INICIA NA RUA JOSÉ GARZARO E FINDA NA RUA AVENIDA CRISTINA (REF. PAIOL CLUBE DE CAMPO). ESSA VIA É A RUA DA IGREJA DA COLÔNIA MARIANA. SERIA PRUDENTE COLOCAR INCLUSIVE, PLACAS INDICANDO A SAÍDA PARA A BR 277, POIS NO LOCAL FORAM COLOCADAS "PLACAS MANUSCRITAS E ILEGÍVEIS". NA VIA PARALELA AO LADO ESQUERDO DA IGREJA, COLOCAR A PLACA COM O NOME E CEP DA RUA ALAMEDA BUGANVILLE.

Esta proposição Legislativa justifica-se pelo fato de que essa localidade está se tornando cada vez mais abrangente no tocante ao turismo rural. Outro fato de alta relevância pelo qual se faz necessário identificar de forma clara esse bairro é de que no local já existem Restaurantes, Centros de Eventos, Produção de Vinhos Artesanais e futuras instalações que aumentarão ainda mais o turismo e a gastronomia na região. O local vem atraindo visitantes de vários municípios e cidades, os quais ficam muitas vezes desorientados por não haver identificação na região.

Certo de que terá a atenção especial para tal solicitação, desde já externo a minha gratidão.

Nestes Termos

Pede Deferimento



Airton Roberto Vaz da Silva
Vereador

29/06/17
19/07/17

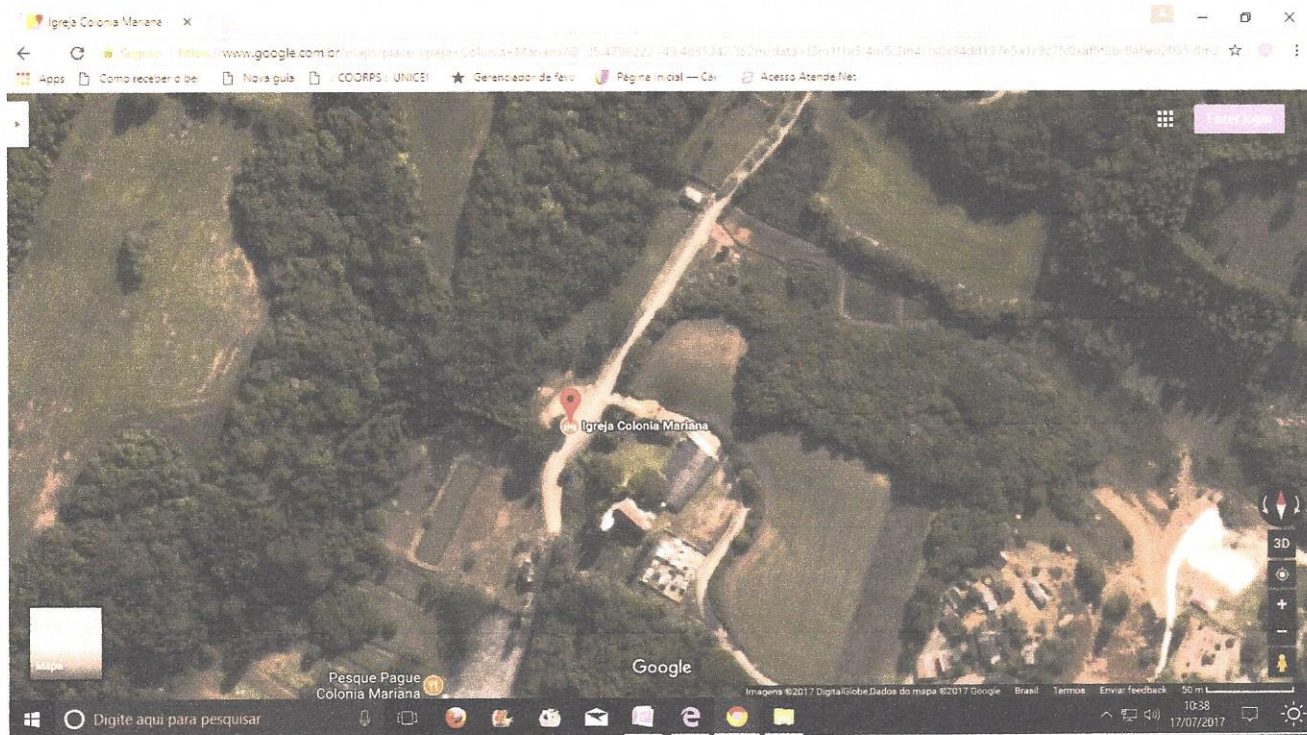

CAMARA MUNICIPAL DE CAMPO LARGO

ESTADO DO PARANÁ



RUA SUBESTAÇÃO DE ENOLOGIA, 2008 – CEP 83601-450 – CAMPO LARGO – PARANÁ
FONE/FAX: (41) 3392-3103 – 3392-1717 – 3392-1082
Email: cmcampolargo@cmcampolargo.com.br
Home page: www.cmcampolargo.pr.gov.br