



CAMARA MUNICIPAL DE CAMPO LARGO

ESTADO DO PARANÁ
VEREADOR CLAIRTON-ALEMÃO

112
APROVADO

Sala das Sessões 21 de Fevereiro 2020

Presidente

Exmo. Senhor Presidente, da Câmara Municipal de Campo Largo.

497/2020

CLAIRTON ALEMÃO, Vereador que este subscreve, no exercício de suas atribuições regimentais, vem com o devido acatamento perante Vossa Excelência, solicitar que após ser ouvido o plenário e se aprovado, seja encaminhado **PEDIDO DE PROVIDÊNCIAS** ao Poder Executivo deste Município, **requerendo estudos da viabilidade para instalação de pontos de ônibus com cobertura nos recuos na Estrada de Balsa Nova (PR 510) – ao lado da Rua Matos Leão e também no trecho 2573 indicado pelo Google Maps.**

Essa solicitação se faz necessária, pois esses recuos não têm identificações alguma de serem de parada de ônibus, que, além de parada dos itinerários da linha normal -Balsa/ Campo Largo, também são utilizados pelos alunos das escolas municipais de nosso município, que esperam ali o ônibus escolar.

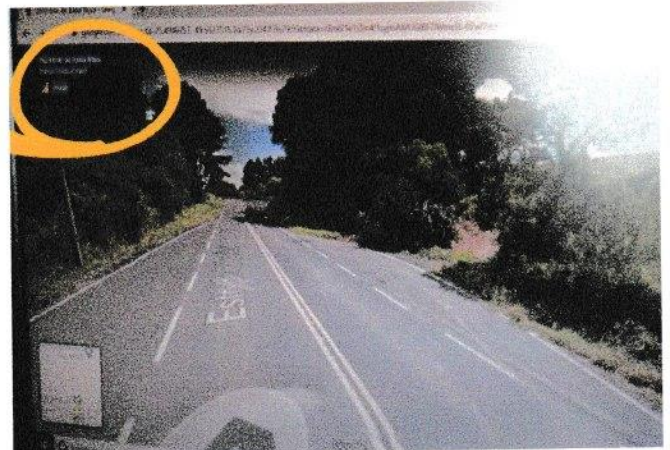
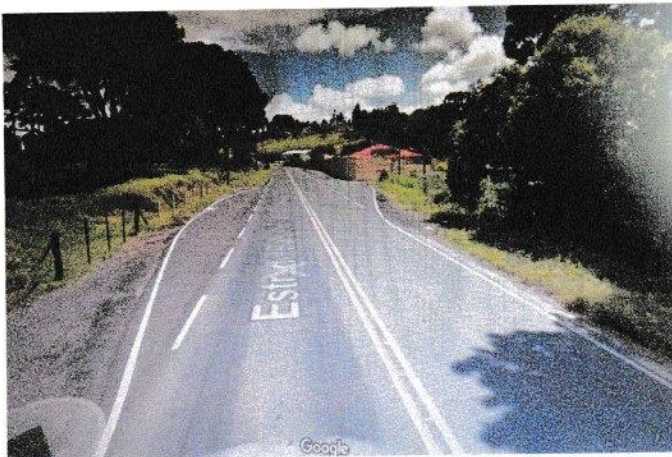

Nestes termos,

P. Deferimento

Campo Largo, 19 de fevereiro de 2020.

Clairton Darci Tummler (Alemão)
Vereador

4831/2020
19/02/2020