



CÂMARA MUNICIPAL DE CAMPO LARGO
ESTADO DO PARANÁ

APROVADO

Sala das Sessões 17/ outubro/ 22

Pedro Barausse
Presidente

Req: 135/2022

REQUERIMENTO

Exmo. Sr. Pedro Barausse, Presidente da Câmara Municipal, de Campo Largo.

DR. JOÃO FREITA, Vereador que a este subscreve, no exercício das suas atribuições regimentais, vem, com o devido acatamento perante vossa excelência, solicitar que, após ser ouvido o plenário e, se aprovado, seja encaminhado **PEDIDO DE PROVIDÊNCIAS** ao Poder Executivo desse município solicitando **O REPERFILAMENTO ASFÁLTICO DA RUA VICENTE NALEPA ENTRE METALÚRGICA GANS E A VILA SÃO PEDRO.**

JUSTIFICATIVA

Essa proposição legislativa tem como objetivo atender as reivindicações dos moradores locais que pedem por condições melhores de mobilidade. Pois, a via em questão está completamente cheia de buracos, , causando inúmeros transtornos.

Além disso, são necessárias operações de tapa buraco mensais nessa rua, e mesmo assim, com as chuvas todo esse trabalho é perdido, causando reclamações dos moradores e usuários da via.

Nesse sentido, a realização do Reperfilamento, proporciona de forma econômica e eficaz a melhora na trafegabilidade na região.

Além disso a uma extrema necessidade de um calçamento para o trânsito seguro dos pedestres, pois hoje disputam a via em meio aos carros.

Portanto, destaca-se a importância desse pedido para oferecer melhores condições de mobilidade e qualidade de vida aos moradores, motoristas e transeuntes.

Nestes termos,
Pede deferimento.

Campo Largo, 10 de Outubro de 2022.

Dr. João Freita
Vereador

RUA SUBESTAÇÃO DE ENOLOGIA, 2008 - CEP 83601-450 - CAMPO LARGO - PARANÁ
FONE: (41) 3392-1717

E-mail: cmcampolargo@cmcampolargo.pr.gov.br

Home page: www.campolargo.pr.leg.br

1653/2022
10/10/22
cy



CÂMARA MUNICIPAL DE CAMPO LARGO
ESTADO DO PARANÁ

FIGURA 1: Treço que Necessita de Reperfilamento da Rua Vicente Nalepa



FIGURA 2: Necessidade de Calçamento na Rua Vicente Nalepa.



Dr. João Freita
Vereador

RUA SUBESTAÇÃO DE ENOLOGIA, 2008 - CEP 83601-450 - CAMPO LARGO - PARANÁ
FONE: (41) 3392-1717

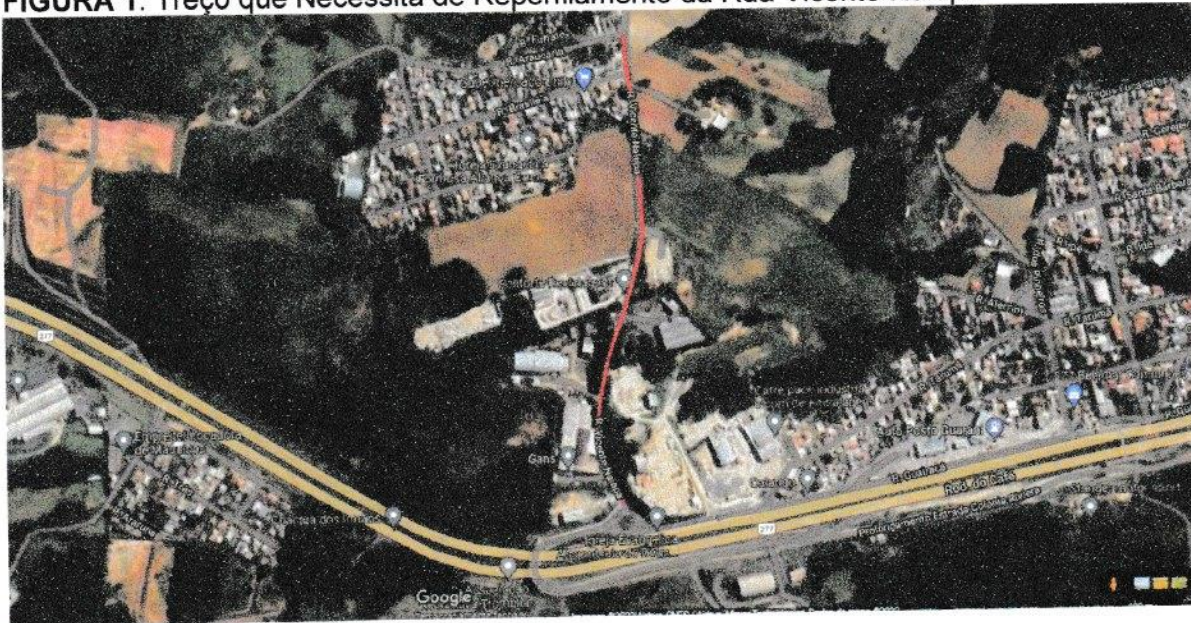
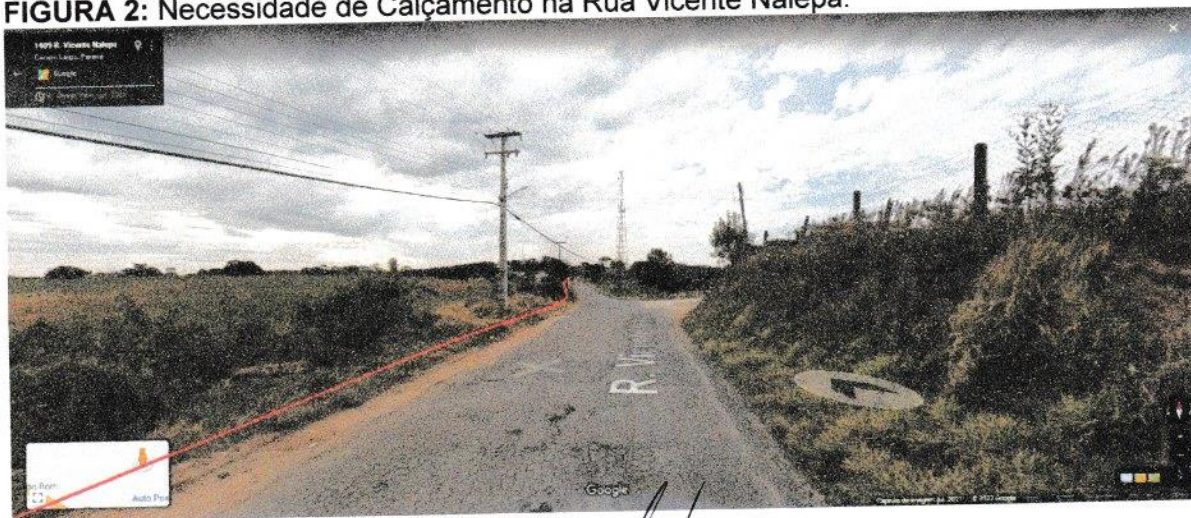
E-mail: cmcampolargo@cmcampolargo.pr.gov.br
Home page: www.campolargo.pr.leg.br