



CÂMARA MUNICIPAL DE CAMPO LARGO  
ESTADO DO PARANÁ



Exmo. Sr. Presidente da Câmara Municipal de Campo Largo.

**ROSICLÉA OLIVEIRA DA SILVA**, Vereadora que este subscreve, no exercício de suas atribuições regimentais, vem com o devido acatamento perante Vossa Excelência, solicitar que, após ser ouvido o plenário e, se aprovado, seja encaminhado **PEDIDO DE PROVIDÊNCIAS** ao Poder Executivo, solicitando **REVESTIMENTO ASFÁLTICO**, na Rua Izulina Pioto Reinaldin, bairro Rondinha, neste Município.

A proposição legislativa ora apresentada tem o objetivo de auxiliar na trafegabilidade dos veículos, haja vista a dificuldade que os moradores enfrentam no dia a dia.

Devido a falta de pavimentação, a população sofre muito com o pó que se forma pela via, além dos buracos e barro em dias chuvosos, dificultando o trânsito de veículos e de pessoas.

Nestes termos,  
P. Deferimento  
Campo Largo, 03 de abril de 2023

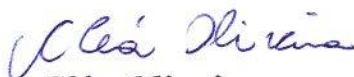
  
**Cléa Oliveira**  
Vereadora

423/2024  
04/04/23  
Cuj



**CÂMARA MUNICIPAL DE CAMPO LARGO**  
**ESTADO DO PARANÁ**

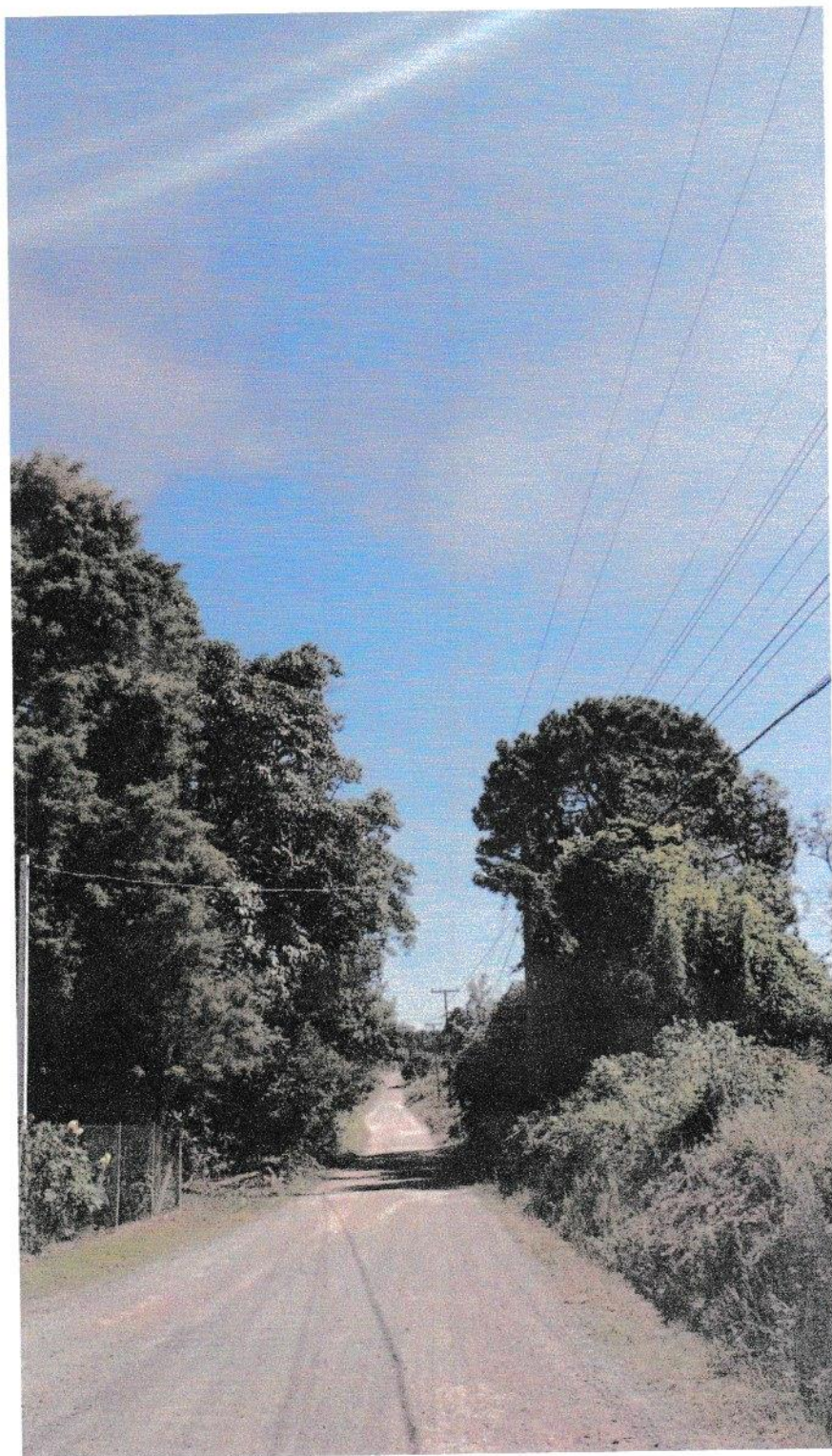

---

**RUA SUBESTAÇÃO DE ENOLOGIA, 2008 – CEP 83601-450 – CAMPO LARGO – PARANÁ**  
**FONE: (41) 3392-1717**

*E-mail:* [cmcampolargo@cmcampolargo.pr.gov.br](mailto:cmcampolargo@cmcampolargo.pr.gov.br)  
*Home page:* [www.campolargo.pr.leg.br](http://www.campolargo.pr.leg.br)