



CÂMARA MUNICIPAL DE CAMPO LARGO
ESTADO DO PARANÁ



REQUERIMENTO 0073/2023

Exmo. Senhor João Carlos Ferreira, Presidente da Câmara Municipal de Campo Largo, Paraná.

SARGENTO LEANDRO CHRESTANI, vereador que abaixo subscreve, no exercício de suas atribuições regimentais, vem, com o devido respeito, perante Vossa Excelência e os demais vereadores, solicitar a aprovação do presente requerimento, para que seja encaminhado PEDIDO DE PROVIDÊNCIAS ao Poder Executivo de Campo Largo, **PARA QUE REALIZE OPERAÇÃO DE "TAPA BURACOS" NA RUA ALIANÇA, Nº 10, JARDIM GUARANI – CAMPO LARGO.**

JUSTIFICATIVA

Justifica-se o pleito acima, haja vista que os moradores vêm sofrendo transtornos com a falta de condições de trafegabilidade e perigo de cair na enorme cratera, da referida Rua.

Pode-se presenciar várias manobras arriscadas de veículos no local quando se deparam com o trecho acidentado, os motoristas invadem a mão contrária, realizam frenagens bruscas e até mesmo são obrigados a jogar seus carros na contra mão, o que resulta em perigo, quebras e avarias. Não resta duvidas que essa situação tem causado caos e perigo na região, conforme segue as fotos.

Os buracos estão colocando em risco também os pedestres, tendo em vista que se o pedestre passar distraído, pode cair dentro do buraco.

937/2023
03/08/23
Q



CÂMARA MUNICIPAL DE CAMPO LARGO
ESTADO DO PARANÁ

A manutenção das vias é imprescindível para evitar acidentes e danos aos veículos que ali trafegam, propiciando maior segurança aos motoristas, ciclistas e pedestres.

REQUERIMENTO

Desta forma e, com base no todo exposto, o vereador que abaixo assina, no uso de suas atribuições e no atendimento aos interesses da população campolarguense, após aprovação pelos nobres pares desta Casa de Leis, solicita ao Poder Executivo Municipal o atendimento do presente requerimento.

Termos em que,
Pede deferimento.

Campo Largo 01 de agosto de 2023.

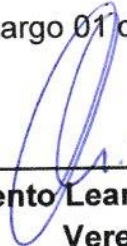

Sargento Leandro Chrestani
Vereador



CÂMARA MUNICIPAL DE CAMPO LARGO
ESTADO DO PARANÁ

FOTOS



RUA SUBESTAÇÃO DE ENOLOGIA, 2008 - CEP 83601-450 - CAMPO LARGO - PARANÁ
FONE: (41) 3392-1717

E-mail: cmcampolargo@cmcampolargo.pr.gov.br
Home page: www.campolargo.pr.leg.br



CÂMARA MUNICIPAL DE CAMPO LARGO
ESTADO DO PARANÁ

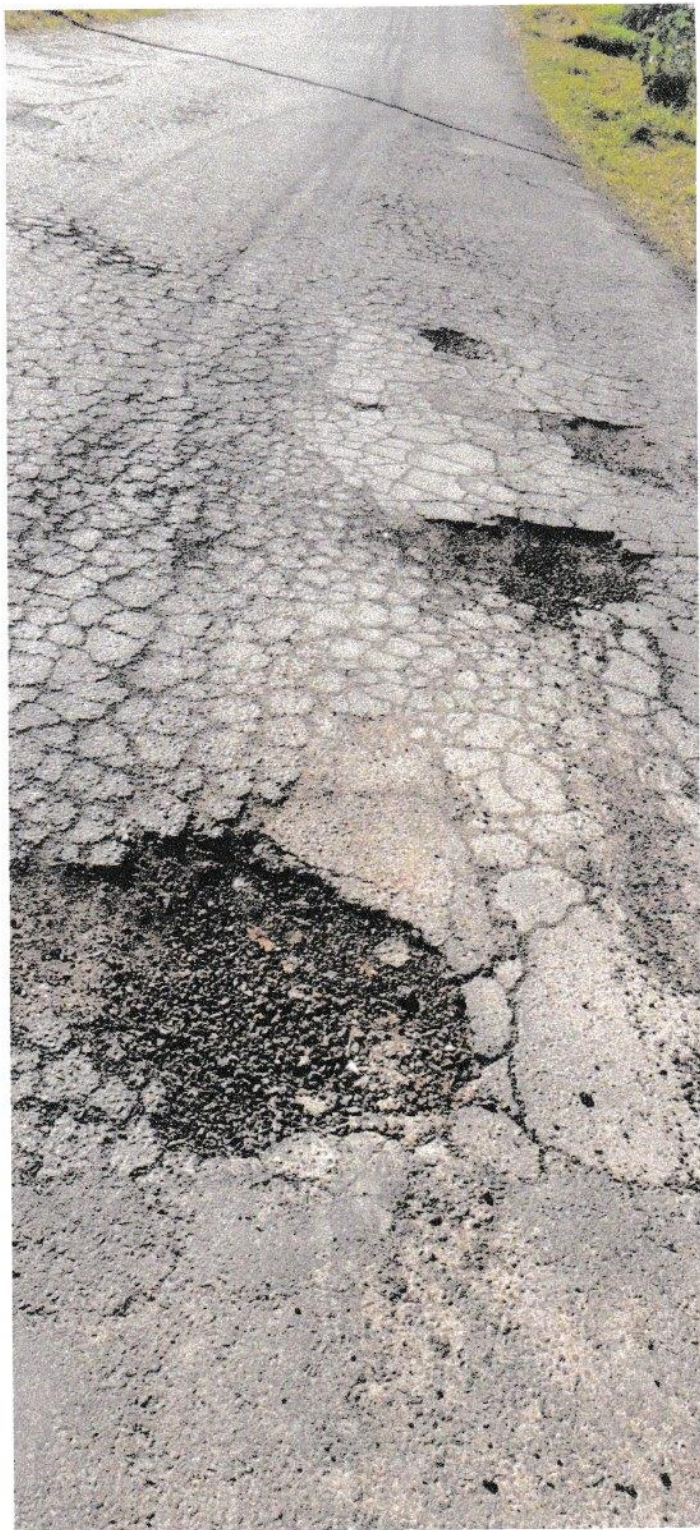

RUA SUBESTAÇÃO DE ENOLOGIA, 2008 - CEP 83601-450 - CAMPO LARGO - PARANÁ
FONE: (41) 3392-1717

E-mail: **cmcampolargo@cmcampolargo.pr.gov.br**
Home page: **www.campolargo.pr.leg.br**