

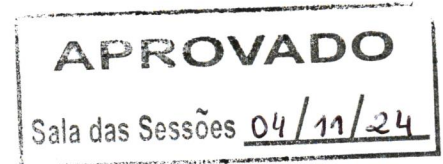

CÂMARA MUNICIPAL DE CAMPO LARGO
ESTADO DO PARANÁ



REQUERIMENTO 105/2024

EXMO. SENHOR JOÃO CARLOS FERREIRA, PRESIDENTE DA CÂMARA MUNICIPAL DE CAMPO LARGO, PARANÁ.

SARGENTO LEANDRO CHRESTANI, vereador que abaixo subscreve, no exercício de suas atribuições regimentais, vem, com o devido respeito, perante Vossa Excelência e os demais vereadores, solicitar a aprovação do presente requerimento, para que seja encaminhado PEDIDO DE PROVIDÊNCIAS ao Poder Executivo de Campo Largo, JUNTO AO SETOR COMPETENTE, NO SENTIDO DE INSTALAR UM PONTO DE ÔNIBUS COM COBERTURA, NA RUA OSWALDO CRUZ, PROXIMO AO NUMERAL 2119, CENTRO, CAMPO LARGO, ESTADO DO PARANÁ.

JUSTIFICATIVA

CONSIDERANDO que no endereço supramencionado, o ponto de parada de ônibus não possui um ponto com cobertura e assento, fato este, que afeta diretamente seus usuários, especialmente crianças e idosos, que aguardam o transporte público expostos ao clima e de pé;

CONSIDERANDO que se trata de medida urgente e necessária, a fim de oferecer as condições mínimas e necessárias aos munícipes da localidade mencionada que se utilizam do transporte público. Ademais, a colocação de um ponto de ônibus com cobertura e assento no referido ponto, dará melhores condições, conforto e comodidade aos usuários, é medida que se impõe;



CÂMARA MUNICIPAL DE CAMPO LARGO
ESTADO DO PARANÁ

REQUERIMENTO

Desta forma, solicito ao Poder Executivo Municipal que providencie a colocação de um ponto de ônibus com cobertura e assento, no endereço supramencionado, como segue a foto do local, em anexo, que objetiva melhorar a qualidade de vida da comunidade, preservando-lhes a vida e propiciando-lhes maior conforto e comodidade, em especial aos idosos e crianças.

Diante do exposto, solicito aos nobres pares, aprovação do requerido.

Termos em que,

Pede deferimento.

Campo Largo 29 de outubro de 2024.

Sargento Leandro Chrestani
Vereador



CÂMARA MUNICIPAL DE CAMPO LARGO ESTADO DO PARANÁ

Anexos:

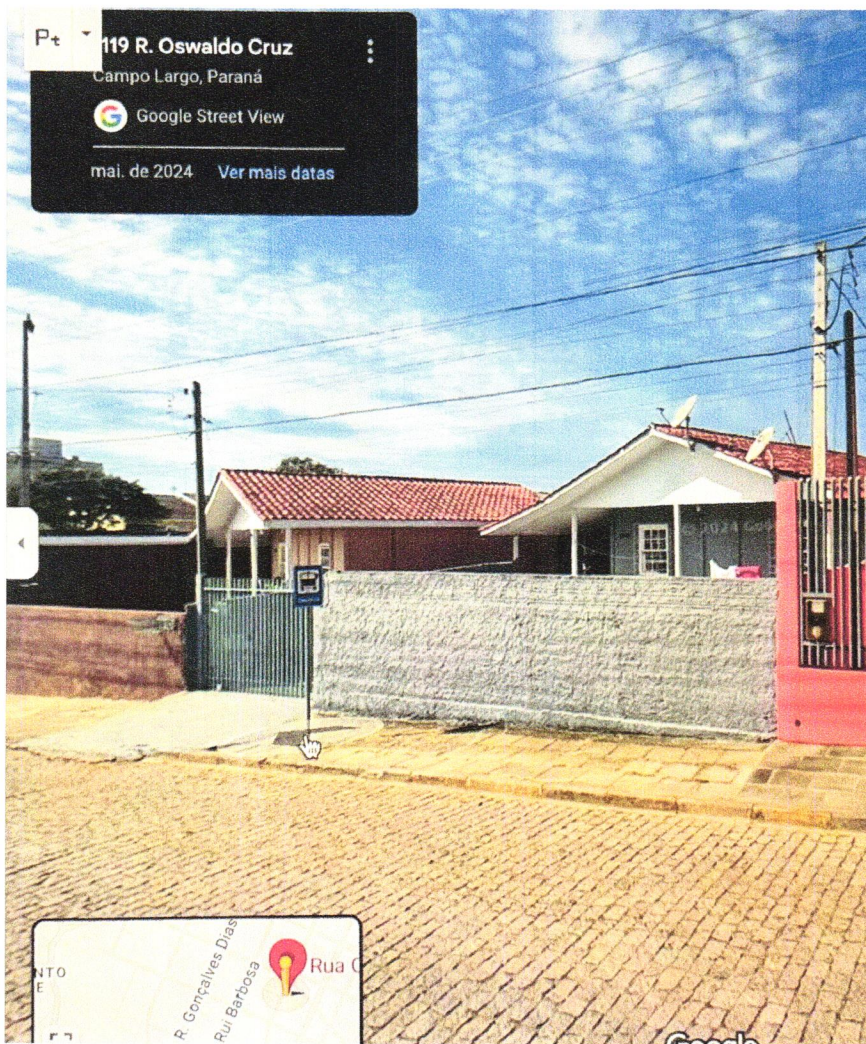
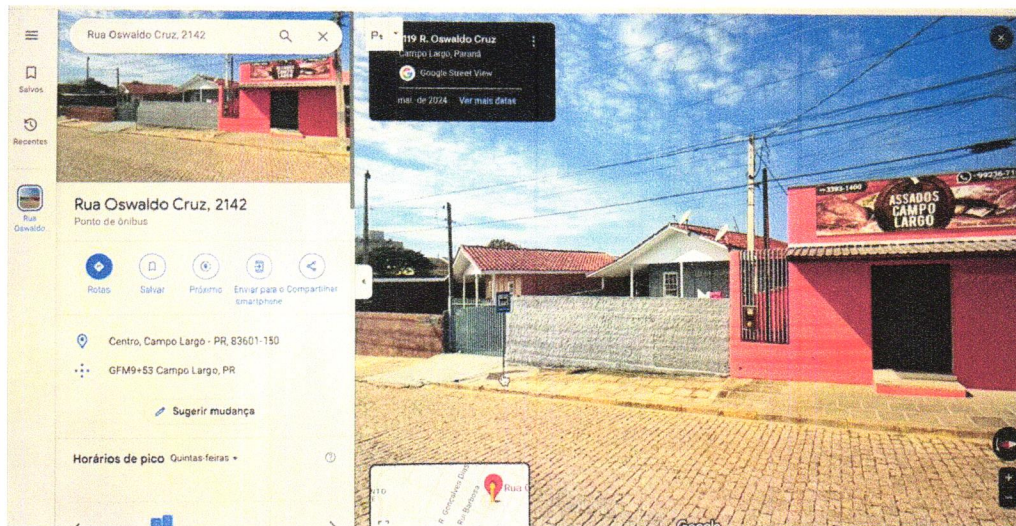

RUA SUBESTAÇÃO DE ENOLOGIA, 2008 – CEP 83601-450 – CAMPO LARGO – PARANÁ
FONE: (41) 3392-1717

E-mail: cmcampolargo@cmcampolargo.pr.gov.br

Home page: www.campolargo.pr.leg.br